

ASESORÍA ONLINE



Ármalo tu mismo

¿EN QUE CONSISTE?

Las asesorías online están orientadas a personas que quieran mejorar sus jardines con un bajo costo.

A través de las asesorías online nosotros les entregamos las herramientas para mejorar sus espacios según sus condiciones y bolsillo, estas asesorías están pensadas para que tu mismo puedas construir tu jardín o gestionarlo en base a un presupuesto estimativo de materiales y una base técnica.



¿CÓMO FUNCIONA?

Para cotizar existen 2 modalidades:

1. FULL ONLINE

Debes mandar un mail con los siguientes datos:

- Enviar al menos 3 fotografías del área que quieres intervenir.
- Adjuntar un croquis a mano alzada con las medidas del lugar.
- Indicar claramente las orientaciones del jardín y elementos importantes y fijos en el lugar. (ejemplo: terraza, bodegas, macetas, huertas, compostajes etc).

*La correcta entrega de medidas es responsabilidad del cliente.

2. VISITA

Debes mandar un correo con los siguientes datos:

- Dirección
- Metros cuadrados a intervenir (estimado)

*Las visitas tienen un valor dependiendo de la comuna, se paga previamente y se agenda. El valor de la visita va desde los \$25.000 hasta los \$50.000, según la ubicación.

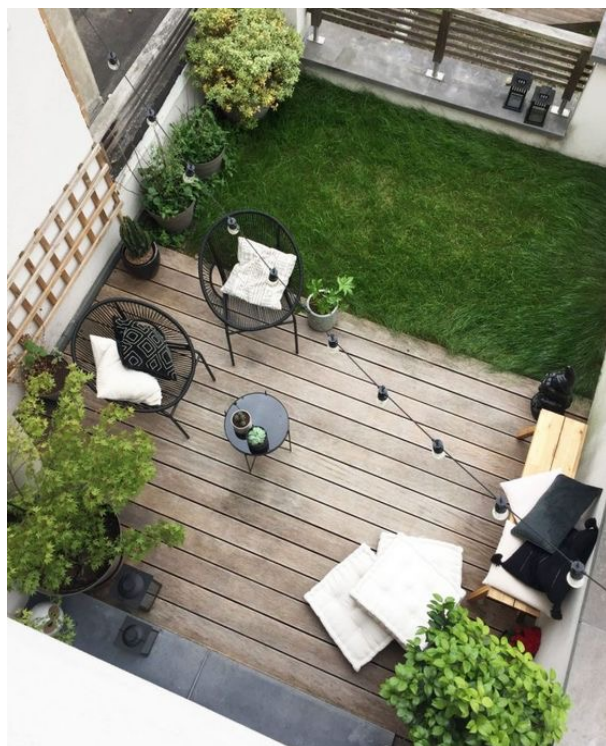

PROYECTO

1. Presupuesto

- Por medio de referentes se presenta un estilo para luego poder desarrollar.

2. Anteproyecto

- Se realiza una adaptación de los referentes antes mostrados en una reunión a convenir, en esta etapa hay derecho a 1 corrección.

3. Entrega proyecto

- Se enviará un documento que contiene lo siguiente para poder implementar tu proyecto: esquema general de proyecto, especies a utilizar, presupuesto materiales, donde comprarlos.

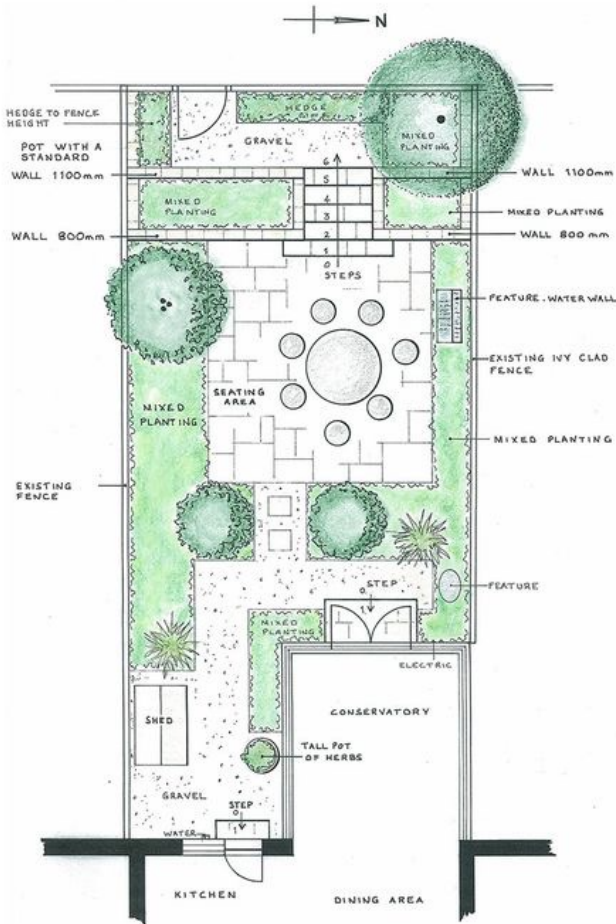

VALORES Y FORMAS DE PAGO

En esta modalidad se considera que los jardines serán desarrollados por el mandante ya sea por cuenta de ellos o contratando mano de obra, es por esto que los valores consideran solo proyecto y están valorizados en relación a los siguientes metros cuadrados:

- **10 a 50 m² = \$300.000**
- **50 a 100 m² = \$400.000**
- **100 m² a 150 m² = \$500.000**
- **Sobre los 150 m² = Se considera el valor fijo de \$500.00 + un valor de 0,20 UFxm²**

*Se aceptan jardines de hasta 250 m².

Pago 1 = **40%** = Inicio de proyecto

Pago 2 = **60%** = Entrega final

Tripán Flora Urbana spa

76.277.468-2

Banco BCI

Cuenta corriente

70209146

josefacorrea@tripan.cl

NOTA

- A partir del primer depósito se da inicio al desarrollo del proyecto.

- Se entrega factura exenta de IVA.

OBS: No está considerado proyecto de riego ni otras especialidades.

